Exemple de schéma d’installation

Solaire thermique collectif · Implantation des capteurs solaires autovidangeables

Valeurs et réglages propres à un cas étudié, à adapter après étude du projet.

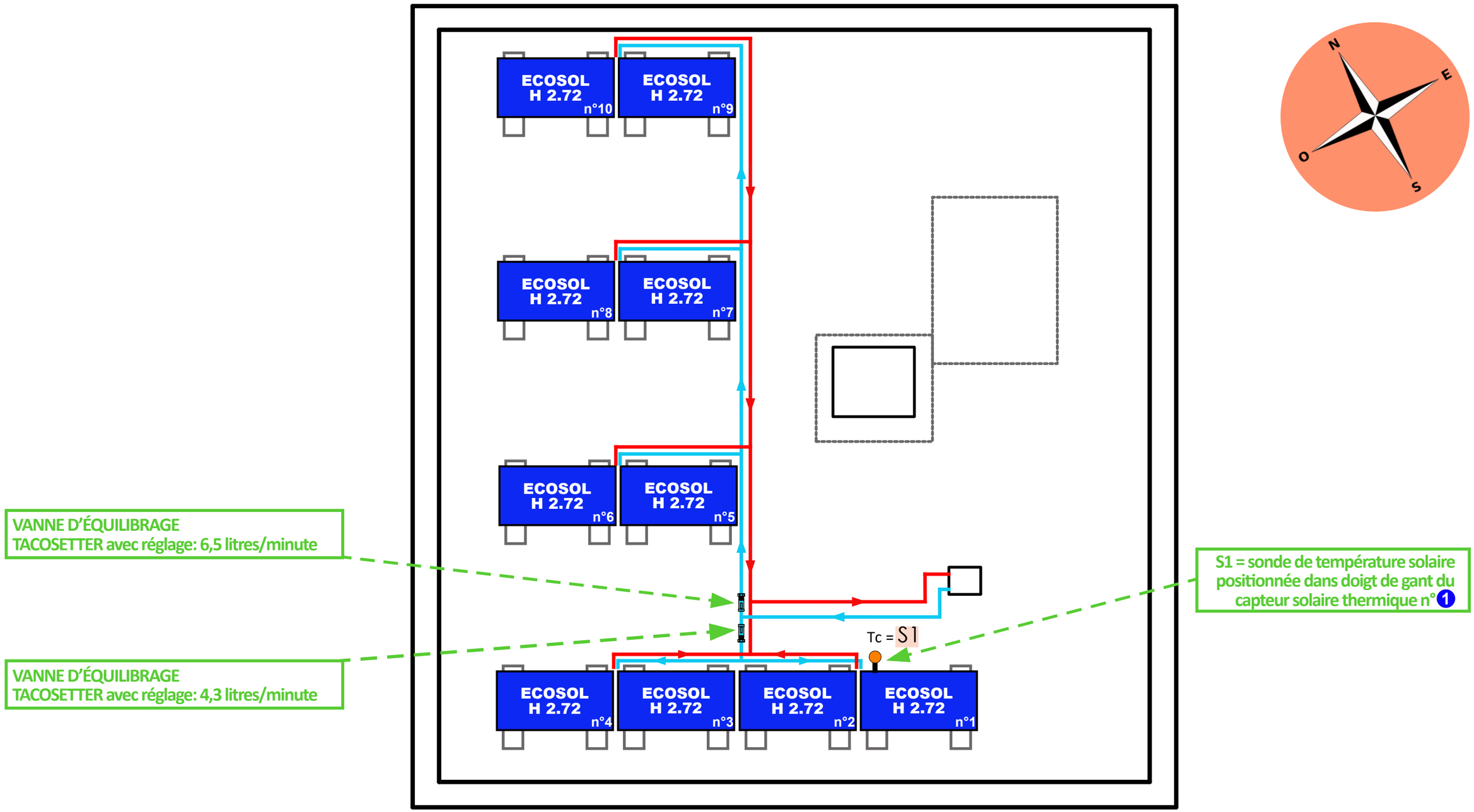

10 capteurs solaires ECOSOL H2.72 (26 m^2 optiques) spécifiques pour utilisation en auto-vidangeable
Structures inclinées à 30° + BACS DE LESTAGE

Exemple de schéma d’installation

Solaire thermique collectif · Schéma hydraulique

Valeurs et réglages propres à un cas étudié, à adapter après étude du projet.

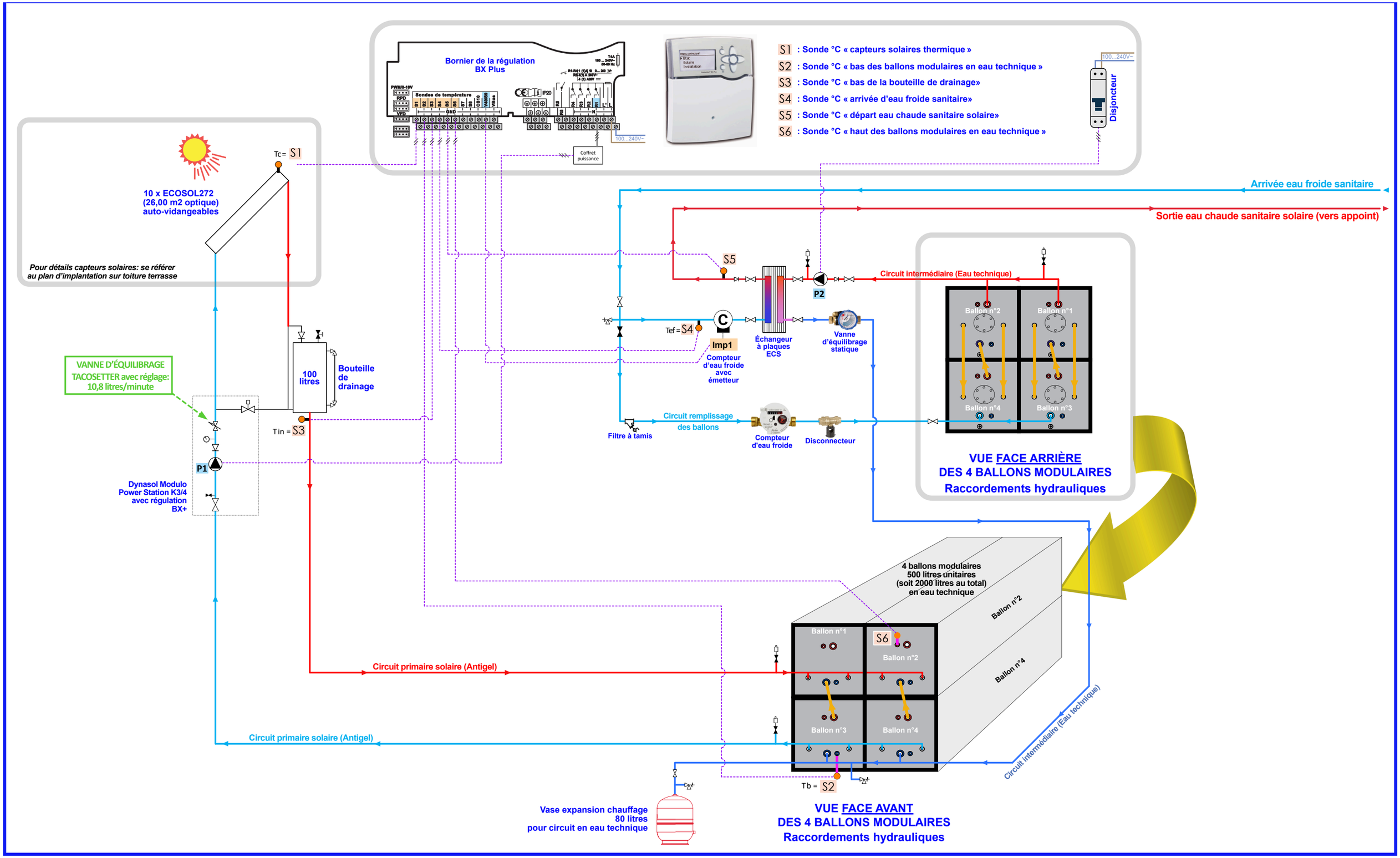

Exemple de schéma d’installation

Solaire thermique collectif · Raccordements des ballons modulaires

Valeurs et réglages propres à un cas étudié, à adapter après étude du projet.

VUE FACE AVANT DES 4 BALLONS MODULAIRES EN EAU TECHNIQUE

Détail des piquages

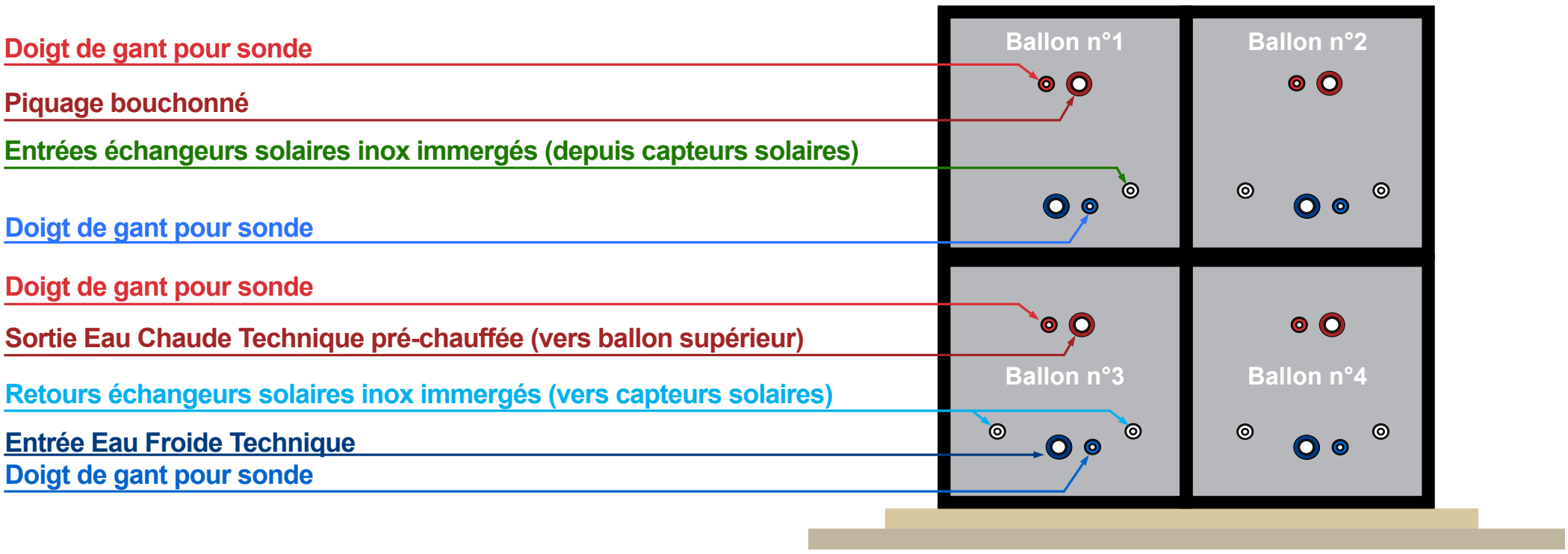

VUE FACE ARRIÈRE DES 4 BALLONS MODULAIRES EN EAU TECHNIQUE

Détail des piquages

